préval Haut-Doubs
PRÉVENTION & VALORISATION DES DÉCHETS

Reporters 0% déchet

N°3 • Mars 2018

Haut-Doubs
Actions phares en 2017

2 396 visiteurs
à Valopôle

27 raccordements
supplémentaires au réseau de chaleur de Pontarlier

Etude de territoire pour optimiser la **collecte des déchets**

Evénementiel
Tous au compost

8 tonnes d'amiante lié
collectées grâce au nouveau dispositif mis en place

5 collèges suivis pour réduire le gaspilage alimentaire
(Programme 1 000 écoles)

1 nouvelle filière
de valorisation en déchèterie : les plastiques souples

315 participants
au concours "L'Art de la récup"

51 restaurants
engagés dans la démarche du Gourmet Bag

Résultats

*En 2017, un habitant du Haut-Doubs a produit en moyenne **569,7 kg** de déchets,*

soit 29,3 kg de moins qu'en 2016 !

Déchets recyclables	*Ordures ménagères*	*Verre*	*Textiles, linges et chaussures*	*Déchèterie*
51 kg	*178 kg*	*47 kg*	*4,7 kg*	*289 kg*

DES SYNERGIES LOCALES

pour produire moins de déchets, et mieux les valoriser

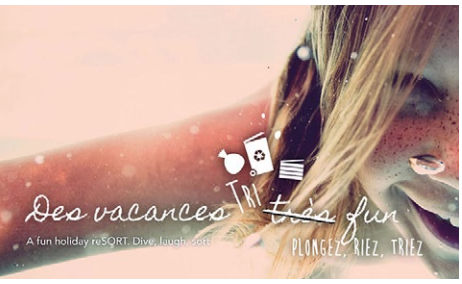

ACTEURS DU TOURISME

PAS DE VACANCES POUR LE TRI !

Entre lacs, montagnes et tourbières, le Haut-Doubs est une destination privilégiée pour le tourisme de nature. **Et même en vacances, entre la crème solaire ou le bonnet, il reste toujours un peu de place dans la valise pour les consignes de tri !**

Pour toucher le public touristique, Préval s'est associé aux acteurs du tourisme (hébergements, restaurants, sites touristiques...) et a mené une campagne de sensibilisation intitulée "Trier en vacances".

Le but ? Accompagner les sites touristiques dans la gestion de leurs déchets pour qu'ils puissent à leur tour sensibiliser les touristes à cette thématique :

- Formation du personnel à la gestion des déchets et à la sensibilisation
- Aménagement des lieux de collecte de déchets (installation de composteurs, de bacs de collecte…)
- Mise à disposition d'outils de communication

Liste des outils de communication disponibles en cliquant ici.

ECONOMIE SOCIALE ET SOLIDAIRE

FAIRE DES DÉCHETS UNE RESSOURCE

Le plastique, ça devient fantastique quand on peut le recycler, et créer des emplois localement pour cela. C'est l'idée qui a été mise en œuvre dans le cadre de la **nouvelle filière de déchèterie dédiée aux « plastiques souples »**.

Depuis mai 2017, les bâches et films en plastique transparent sont séparés des déchets « incinérables » puis collectés afin d'être recyclés au centre de tri de Pontarlier. Un partenariat entre Préval et le Collectif de l'Economie Solidaire du Haut-Doubs a permis d'établir cette nouvelle filière.

Le collectif collecte également les **roues jantées** et les démantèle dans un atelier situé à Houtaud, avant d'orienter les pneus et jantes dans les filières de recyclage dédiées. Enfin, la filière de démantèlement et de recyclage des **portes et fenêtres** (PVC ou alu), vient consolider ce partenariat qui, à ce jour a créé 3 emplois dont 2 d'insertion par l'activité économique.

ENTREPRISE D'INSERTION

LE TRI DES DÉCHETS, UN TREMPLIN VERS L'EMPLOI

Après avoir été collectés, les déchets recyclables du Haut-Doubs sont transportés au centre de tri de Pontarlier où ils sont triés par une équipe de 11 valoristes, salariés d'ID'EES 25, entreprise d'insertion par l'activité économique.

Ces emplois sont une passerelle vers l'emploi ou la formation qualifiante : un accompagnement personnalisé oriente les valoristes vers un projet qui correspond à leurs compétences et motivations.

En 2017, grâce au partenariat avec les acteurs de l'emploi (Pôle emploi, mission locale, chantiers d'insertion, centres de formation, etc), **87,5 % des valoristes en fin de contrat ont trouvé un emploi ou une formation qualifiante**.

20 000

*Après 3 années d'exploitation, le compteur du centre de tri de Pontarlier a atteint les **20 000 tonnes d'emballages recyclables & papiers triées** !*

Bravo aux valoristes !

RESTAURATEURS

LE GOURMET BAG, À LA CONQUÊTE DU HAUT-DOUBS

Pour limiter le gaspillage alimentaire au restaurant, les professionnels de la gastronomie du territoire s'engagent et proposent à leurs clients d'emporter leurs restes de repas ou de boisson, pour continuer de se régaler à la maison !

Avec le soutien de l'ADEME, en partenariat avec la Chambre de Commerce et d'Industrie du Doubs, l'Union des Métiers et des Industries de l'Hôtellerie du Doubs et la Direction Régionale de l'Alimentation, de l'Agriculture et de la Forêt.

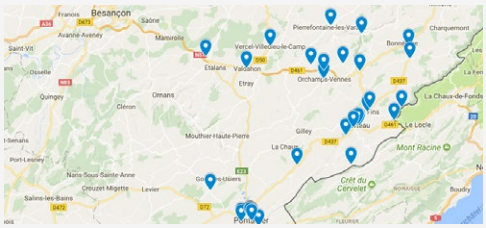

Liste des restaurants partenaires

Vidéo du bilan de l'opération

TÉMOIGNAGE

- Manuel, 24 ans
- En contrat 8 mois au centre de tri de janvier à septembre 2017

Manuel, qu'avez-vous retenu de votre expérience au centre de tri ?

Ces 8 mois m'ont permis de remettre un pied dans le travail, après une mauvaise expérience professionnelle et un an de chômage. Ce travail a été une bonne passerelle pour retrouver confiance en moi, ré-apprendre à travailler en équipe, me prouver que je pouvais de nouveau travailler...

Quel était votre projet ?

Je souhaitais travailler dans l'industrie sur le secteur de Pontarlier, sans trop savoir comment m'y prendre... Les encadrantes d'ID'EES 25 m'ont donc orienté vers une formation qualifiante d'opérateur règleur sur commande numérique : 6 mois théorique avec à la fin du cycle, un stage en entreprise.

Et aujourd'hui ?

Aujourd'hui, je suis très content de mon parcours puisque je finis de préparer mon examen... et je suis embauché dans l'entreprise qui m'a accueilli en stage.

Êtes-vous un as du TRI ?

Que faire de son ancien téléphone portable ?

Les téléphones portables sont des appareils électriques électroniques. Ils doivent être déposés :

✓ en magasin ✓ en déchèterie ✓ à une association

✗ surtout pas dans votre bac de tri / ordures ménagères

Liste des points de collecte sur : www.eco-systemes.fr

Appareils électriques électroniques
Que deviennent-ils ?

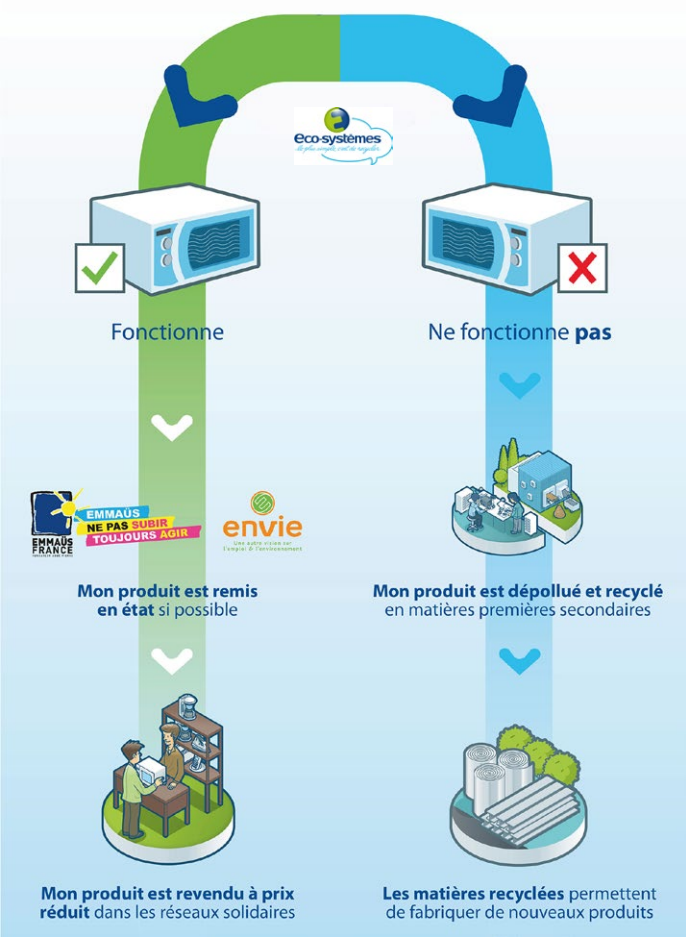

Evénements
Trinquez avec des GOBELETS ÉCO-CUP !

Des solutions existent pour diminuer les déchets lors d'une manifestation : mise en place du tri, compostage des restes de repas, utilisation de gobelets réutilisables, etc.

*En 2017, **72 événements** ont utilisé des écocup dans le Haut-Doubs, ce qui a permis d'éviter **300 850 gobelets jetables** !*

Différentes solutions

- Louer gratuitement les gobelets Préval (de 500 à 20 000 exemplaires)
- Créer vos propres verre puis :
  - les louer à Ecocup
  - les acheter à Ecocup

*Prenez contact avec Préval au moins **6 semaines avant l'événement** !*

Kiosque
des nouvelles publications

Vidéo Réseau de chaleur Pontarlier

Bilan 2017 des actions de prévention, communication

Agenda

Visites de Valopôle à Pontarlier

21 mars *17 avril (pour les 8-17 ans)* *18 avril*

Sur inscription : 06.46.39.82.34

L'Art de la récup' : exposition, ateliers...

Pontarlier du 17 avril au 5 mai **NOUVEAU**

Pierrefontaine-les-Varans du 9 au 19 mai

Montandon du 23 mai au 2 juin

Morteau du 5 au 23 juin

Plus d'infos

Reporters 0% déchet N°3 • *Lettre d'information de Préval Haut-Doubs*

Directeur de publication : Claude Dussouillez • Conception graphique : Préval •
Crédits photographiques : Préval, DRAAF, Eco-Systèmes

Préval Haut-Doubs
2 rue des Tourbières – BP 235
25304 PONTARLIER Cedex
03 81 46 49 66
contact@preval.fr
www.preval.fr
Préval Haut-Doubs